Plan établi après assemblage des feuilles cadastrales et actualisation des nouvelles constructions.
Document non contractuel

LEGENDE:

- Conduite AEP
- Conduite de branchement
- Refoulement EU

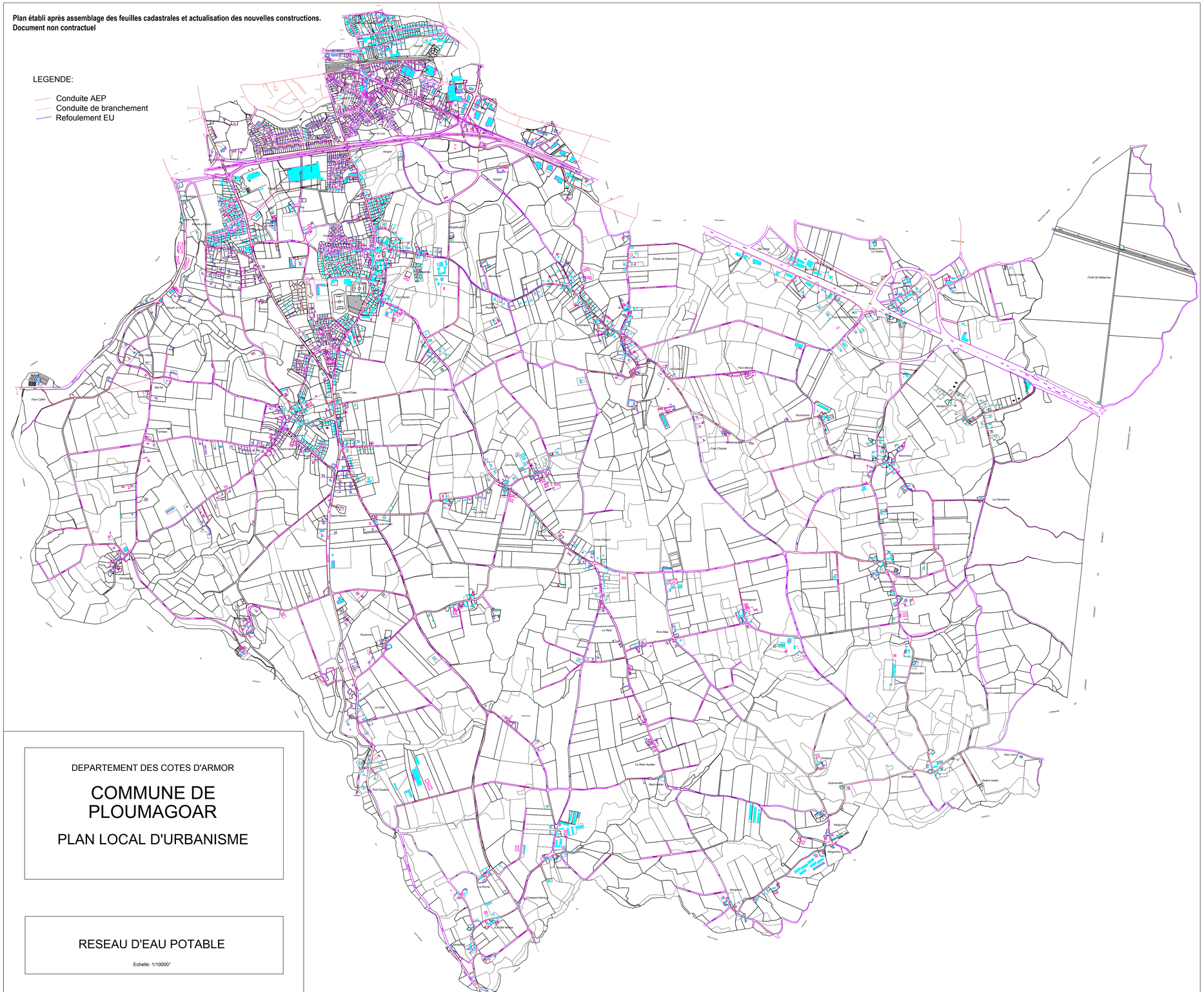

DEPARTEMENT DES COTES D'ARMOR

COMMUNE DE PLOUMAGOAR

PLAN LOCAL D'URBANISME

RESEAU D'EAU POTABLE

Echelle: 1/10000°

Révision du P.L.U. prescrite le :	28 février 2003
Débat organisé au sein du Conseil Municipal le :	2 mai 2005
P.L.U. arrêté le :	4 juillet 2005
P.L.U. approuvé le :	
P.L.U. modifié le :	

JORAND & MONGKHOUN Urbanisme et Architecture Conseil
34A, rue Jean Savidan 22300 LANNION
Tél: 02.96.35.73.93 Fax: 02.96.35.79.31 e-mail: jorand-mongkhoun@wanadoo.fr

N
O E
S